



+39 0516347464
C.P.G.E.V.

Corpo Provinciale delle Guardie Ecologiche Volontarie - Bologna
 Regione Emilia Romagna - L.R. 23/89

SEDE LEGALE E OPERATIVA: VILLA TAMBA - VIA SELVA PESCAROLA, 26 - 40131 BOLOGNA - TEL / FAX 051/6347464

Iscr. Registro Regionale Volontariato n. 823 del 23.11.92 - C.F. 92018150372

Sito Web: www.gev.bologna.it - E-mail: corpo@gev.bologna.it - bologna@gev.bologna.it

DATA	MITTENTE	DESTINATARIO	N° PAG.
09/06/2010	Franca Borgatello	Sindaco Comune di Minerbio	3

Oggetto: Inquinamento presunto di acque in un fosso in località Cà de Fabbri

Trasmettiamo in allegato relazione su osservazione diretta effettuata da nostre Guardie Ecologiche Volontarie in data 26/05/2010 sulle acque di un fosso in via Ronchi Inferiore in località Cà de Fabbri.

Restando a disposizione per qualunque informazione, distintamente salutiamo

La Responsabile di zona

Franca Borgatello

Citta' di Minerbio
 Protocollo Generale
 n. 0008901 del 09/06/2010
 Classificazione: 04/05



CASALECCHIO DI RENO: Via del Fanciullo, 6 - 40033 - Casalecchio di Reno BO Tel/fax 051/6132805 - casalecchio@gev.bologna.it	MONTEVEGLIO: Via Abbazia, 28 - Montevoglio BO tel/fax 051/6707193
SAN LAZZARO S.: Via A. Moro, 1 - 40068 - S. Lazzaro di Savena BO Tel/fax 051/6256353 - ldice@gev.bologna.it	S. GIOVANNI IN PERSICETO: Via Torcellii, 5/a 40017 - S. Giov. in Persiceto BO Tel/fax 051/625210 - sangiovanni@gev.bologna.it
IMOLA: Via Solfoe, 84/a - 40026 - Imola BO Tel/Fax/Segr. 0542/39017 - imola@gev.bologna.it	ZONA MONTAGNA: GEV - Porancato - Camugnano BO Fax 0534/24123 - montagna@gev.bologna.it



+39 0516347464
C.P.G.E.V.

Corpo Provinciale delle Guardie Ecologiche Volontarie - Bologna

Regione Emilia Romagna - L.R. 23/89

SEDE LEGALE E OPERATIVA: VILLA TAMBA - VIA SELVA PESCAROLA, 26 - 40131 BOLOGNA
 TEL. E FAX 051/6347464

Iscr. Registro Regionale Volontariato n. 823 del 23.11.92 - C.F. 92018150372

Sito Web: www.gev.bologna.it - E-mail: corpo@gev.bologna.it - bologna@gev.bologna.it

Rif. Segn.2010-539-003

Spett.le

A.R.P.A. Distretto di Pianura

S.Giorgio di Piano

p.c. Sindaco del Comune di Minerbio

Relazione di sopralluogo in località Ca' de Fabbri in data 26/05/2010

Le sottoscritte Guardie Ecologiche Volontarie Orlandi Gianluca e Brini Eros in servizio di vigilanza in data 26/05/2010 in località Ca de Fabbri frazione del Comune di Minerbio, a seguito di segnalazione avuta da cittadini residenti che lamentavano odori nauseanti provenienti da un canaletto lì vicino, si recavano in Via Ronchi Inferiore dove è presente il fosso - canale segnalato ed appuravano quanto segnalato. Oltre all'odore sgradevole emanato dalle acque, è evidente anche il colore bianco frammisto ad acque nere ed evidenti residui organici. Muovendo dette acque, queste assumono un colore nerastro e abbastanza maleodorante. Da notare che questo fosso-canale poi sfocia nel Canale della Bruciata che a sua volta si riversa nel torrente Savona.

Sono state rilevate le coordinate GPS che sono le seguenti: 32T 0695633-4944047 in sistema UTM datum European 1950.

Abbiamo poi provveduto a ricercare la fonte di provenienza e quindi siamo risaliti contro corrente fino alla vicina strada sterrata e, dopo un attento esame del terreno, anche perché il fosso-canale in quel punto è interrato (32T 0695515 - 4943873), abbiamo appurato che l'acqua proviene dal vicino centro abitato di Via Fratelli Cervi.

Ci siamo quindi recati a monte del centro abitato dove abbiamo accertato che le acque di detto fosso-canale sono limpide e con presenza di un notevole numero di fauna minore (rane ecc. mentre a valle sono assenti) e lì poco più avanti viene interrato per passare sotto a giardini ed altro e riaffiorare dopo l'abitato completamente maleodorante ed inquinato.

E' pertanto da desumere che in questo tratto venga scaricato da qualche costruzione adiacente sia acque bianche che nere.

Durante la verifica in questione si è presentato il Sig. Mirco Lazzari, il quale si è qualificato come Consigliere Comunale del Comune di Minerbio e ci ha riferito di essere stato avvisato della nostra presenza da alcuni cittadini.

Il Sig. Mirco Lazzari ha provveduto a scattare alcune fotografie per uso personale ed ha preso atto della situazione in cui versa detto fosso- canale.

Bologna, 08/06/2010

G.E.V. Orlandi Gianluca - Brini Eros

CASALECCHIO DI RENO: Via del Fanciullo, 6 - 40033 - Casalecchio di Reno BO Tel/fax 051/8132805 - casalecchio@gev.bologna.it	MONTEVEGLIO: Via Abbazia, 28 - Montevoglio BO tel/fax 051/6707193
SAN LAZZARO S.: Via A. Moro, 1 - 40068 - S. Lazzaro di Savena BO Tel/fax 051/6256353 - sfice@gev.bologna.it	S. GIOVANNI IN PERSICETO: Via Tomceti, 5/a - 40017 - S. Giov. in Persiceto BO Tel/fax 051/825210 - sangiovanni@gev.bologna.it
IMOLA: Via Seice, 84/a - 40026 - Imola BO Tel/Fax/Segr. 0542/39017 - imola@gev.bologna.it	ZONA MONTAGNA: GEV - Paranceto - Camugnano BO Fax 0534/24123 - montagne@gev.bologna.it

+39 0516347464

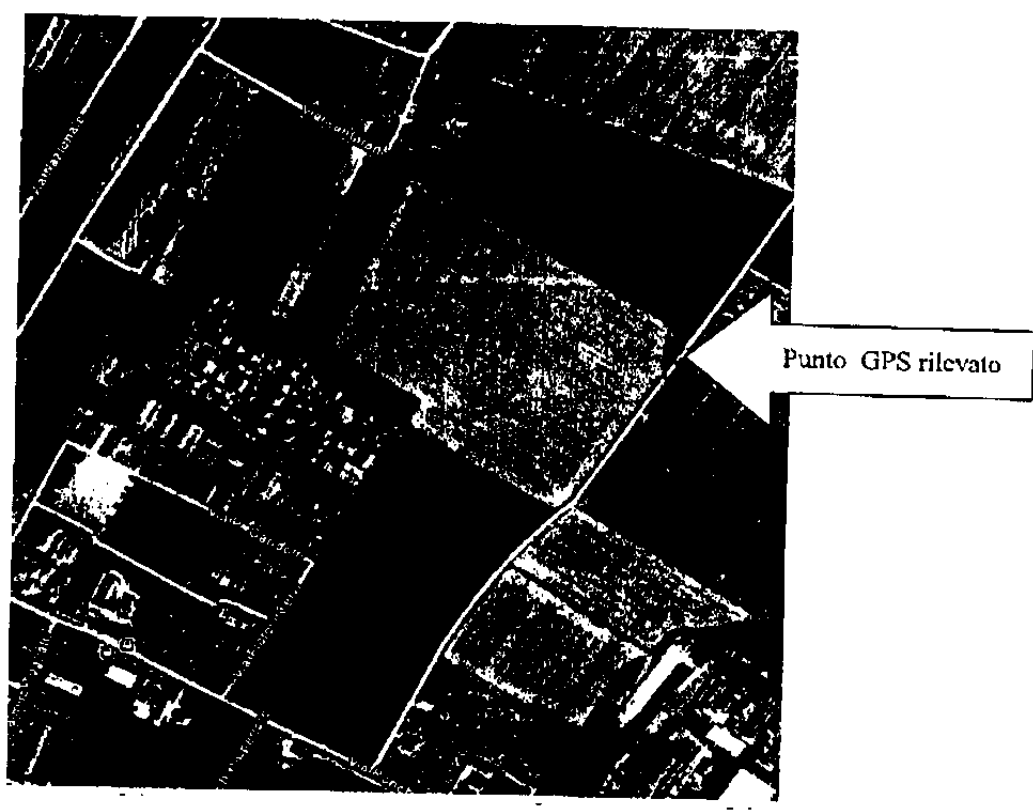

Situazione dopo l'attraversamento dell'abitato

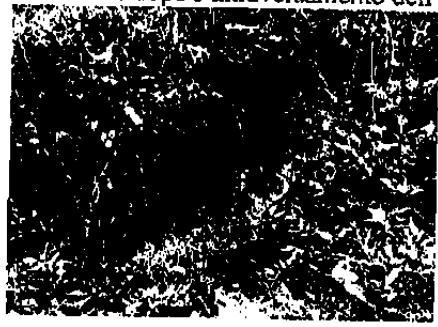

Situazione prima dell'attraversamento dell'abitato







+39 0516347464
C.P.G.E.V.

Corpo Provinciale delle Guardie Ecologiche Volontarie - Bologna

Regione Emilia Romagna - L.R. 23/89

SEDE LEGALE E OPERATIVA: VILLA TAMBA - VIA SELVA PESCAROLA, 26 - 40131 BOLOGNA
 TEL. E FAX 051/6347464

Iscr. Registro Regionale Volontariato n. 823 del 23.11.92 - C.F. 92018150372

Sito Web: www.gev.bologna.it - E-mail: corpo@gev.bologna.it - bologna@gev.bologna.it

Rif. Segn.2010-539-003

Spett.le

A.R.P.A. Distretto di Pianura

S.Giorgio di Piano

p.c. Sindaco del Comune di Minerbio

Relazione di sopralluogo in località Ca' de Fabbri in data 26/05/2010

Le sottoscritte Guardie Ecologiche Volontarie Orlandi Gianluca e Brini Eros in servizio di vigilanza in data 26/05/2010 in località Ca de Fabbri frazione del Comune di Minerbio, a seguito di segnalazione avuta da cittadini residenti che lamentavano odori nauseanti provenienti da un canaletto lì vicino, si recavano in Via Ronchi Inferiore dove è presente il fosso - canale segnalato ed appuravano quanto segnalato. Oltre all'odore sgradevole emanato dalle acque, è evidente anche il colore bianco frammisto ad acque nere ed evidenti residui organici. Muovendo dette acque, queste assumono un colore nerastro e abbastanza maleodorante. Da notare che questo fosso-canale poi sfocia nel Canale della Bruciata che a sua volta si riversa nel torrente Savona.

Sono state rilevate le coordinate GPS che sono le seguenti: 32T 0695633-4944047 in sistema UTM datum European 1950.

Abbiamo poi provveduto a ricercare la fonte di provenienza e quindi siamo risaliti contro corrente fino alla vicina strada sterrata e, dopo un attento esame del terreno, anche perché il fosso-canale in quel punto è interrato (32T 0695515 - 4943873), abbiamo appurato che l'acqua proviene dal vicino centro abitato di Via Fratelli Cervi.

Ci siamo quindi recati a monte del centro abitato dove abbiamo accertato che le acque di detto fosso-canale sono limpide e con presenza di un notevole numero di fauna minore (rane ecc. mentre a valle sono assenti) e lì poco più avanti viene interrato per passare sotto a giardini ed altro e riaffiorare dopo l'abitato completamente maleodorante ed inquinato.

E' pertanto da desumere che in questo tratto venga scaricato da qualche costruzione adiacente sia acque bianche che nere.

Durante la verifica in questione si è presentato il Sig. Mirco Lazzari, il quale si è qualificato come Consigliere Comunale del Comune di Minerbio e ci ha riferito di essere stato avvisato della nostra presenza da alcuni cittadini.

Il Sig. Mirco Lazzari ha provveduto a scattare alcune fotografie per uso personale ed ha preso atto della situazione in cui versa detto fosso- canale.

Bologna, 08/06/2010

G.E.V. Orlandi Gianluca - Brini Eros

CASALECCHIO DI RENO: Via del Fanciullo, 6 - 40033 - Casalecchio di Reno BO Tel/fax 051/8132805 - casalecchio@gev.bologna.it	MONTEVEGLIO: Via Abbazia, 28 - Montevoglio BO tel/fax 051/6707193
SAN LAZZARO S.: Via A. Moro, 1 - 40068 - S. Lazzaro di Savena BO Tel/fax 051/6256353 - sfice@gev.bologna.it	S. GIOVANNI IN PERSICETO: Via Tomceti, 5/a - 40017 - S. Giov. in Persiceto BO Tel/fax 051/825210 - sangiovanni@gev.bologna.it
IMOLA: Via Seice, 84/a - 40026 - Imola BO Tel/Fax/Segr. 0542/39017 - imola@gev.bologna.it	ZONA MONTAGNA: GEV - Paranceto - Camugnano BO Fax 0534/24123 - montagne@gev.bologna.it

+39 0516347464



Punto GPS rilevato

Situazione dopo l'attraversamento dell'abitato

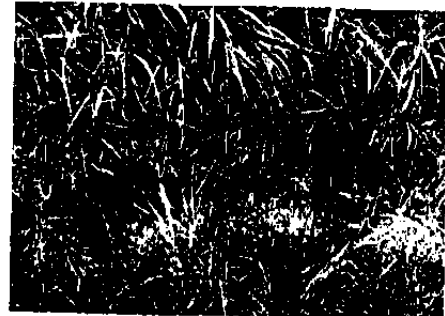

Situazione prima dell'attraversamento dell'abitato





Via Nazionale

Via Cantarani

44,621396

Via P. Gandolfi

Via Fratelli Cervi

Via Superiore

Via Ronchi

Via Almiro Togliatti