Remondini architetti
francesco@remondiniarchitetti.it - claudio@remondiniarchitetti.it
via Fanin, 22/c - 40026 Imola (BO) - tel. 0542 44333

Pratica:
Allargamento della via Sanità nel tratto compreso tra l'incrocio con la via Cantalupo fino a via Bianchetta

Oggetto:
PROGETTO DEFINITIVO

Città:
MINERBIO (BO)

Località:
PRATO GRANDE

Via e civico
Via Sanità, snc

Committente:
CO.PRO.B. SCARL

Progettista:
Arch. Francesco Remondini

Pianta chiave:

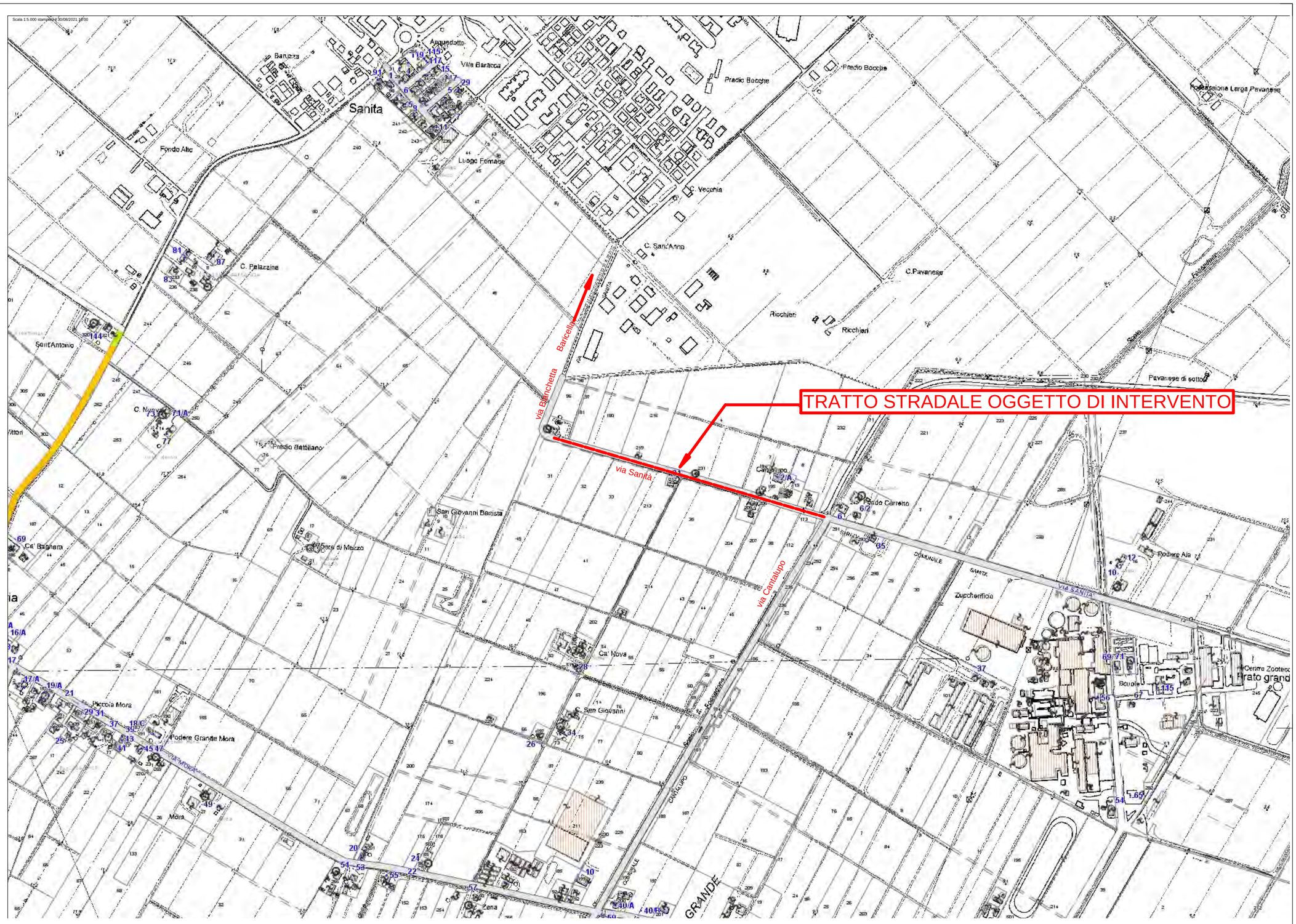

Orientamento planimetrico:

Revisioni:

rev.	data:	oggetto:
0	15/01/2022	Prima emissione
1		
2		
3		
4		
5		

Oggetto della tavola:
Corografia di inquadramento
Carta Tecnica Regionale

Data 15/01/2022 Scala 1: 5.000

Elaborato nr.

09

Rif. archivio
prog. nr 687 - 15-02_ESECUTIVO SANITA' PUBB
profilo stampa nr . plan. nr 09