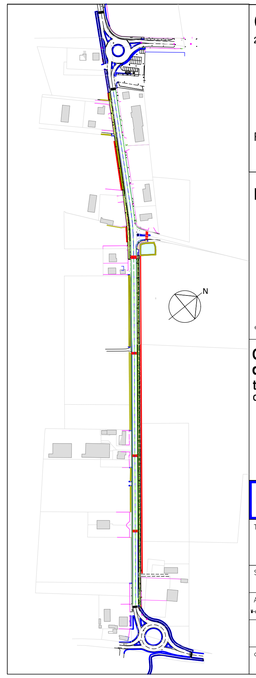

Comune di MINERBIO (BO)

2° SETTORE - Pianificazione gestione e sviluppo del territorio lavori pubblici e manutentivi

RUP: Dott.ssa Elisa Laura FERRAMOLA
40061 Minerbio (BO)
Via Garibaldi, 44

Marco Bedeschi Ingegnere

ORDINE DEGLI INGEGNERI DOTT. ING. MARCO BEDESCHI n. 6904 PROV. BOLOGNA

40141 BOLOGNA
via R. Stracciari, 7
tel. 339 3364099
email: M.B.Ing.studio@gmail.com PEC: marco.bedeschi@ingpec.eu

Completamento della CICLABILE di via RONCHI Inferiore

tratto posto fra la SP5 e la via Marzabotto

CIG: Z743257369 CUP: B81B21003120007

PROGETTO ESECUTIVO

Titolo elaborato:
COROGRAFIA (estratto CTR)
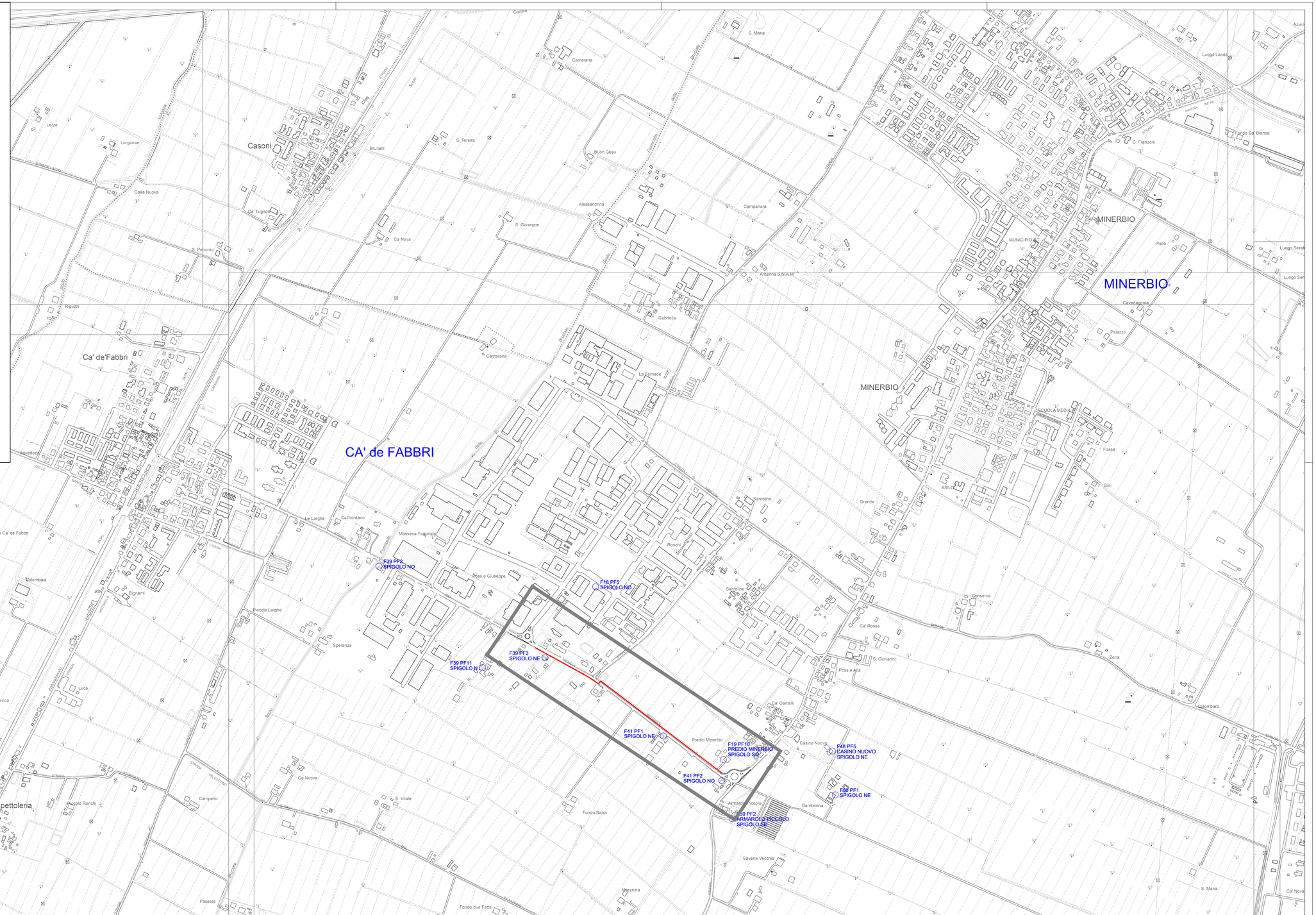
Scala: 1:5000	Tav. n. 2
Archivio: 4-LQ2017/17-Cicl&Ped_via_Ronchi-MINERBIO\2022\DWG\tav2.DWG	
data: 30/07/2022