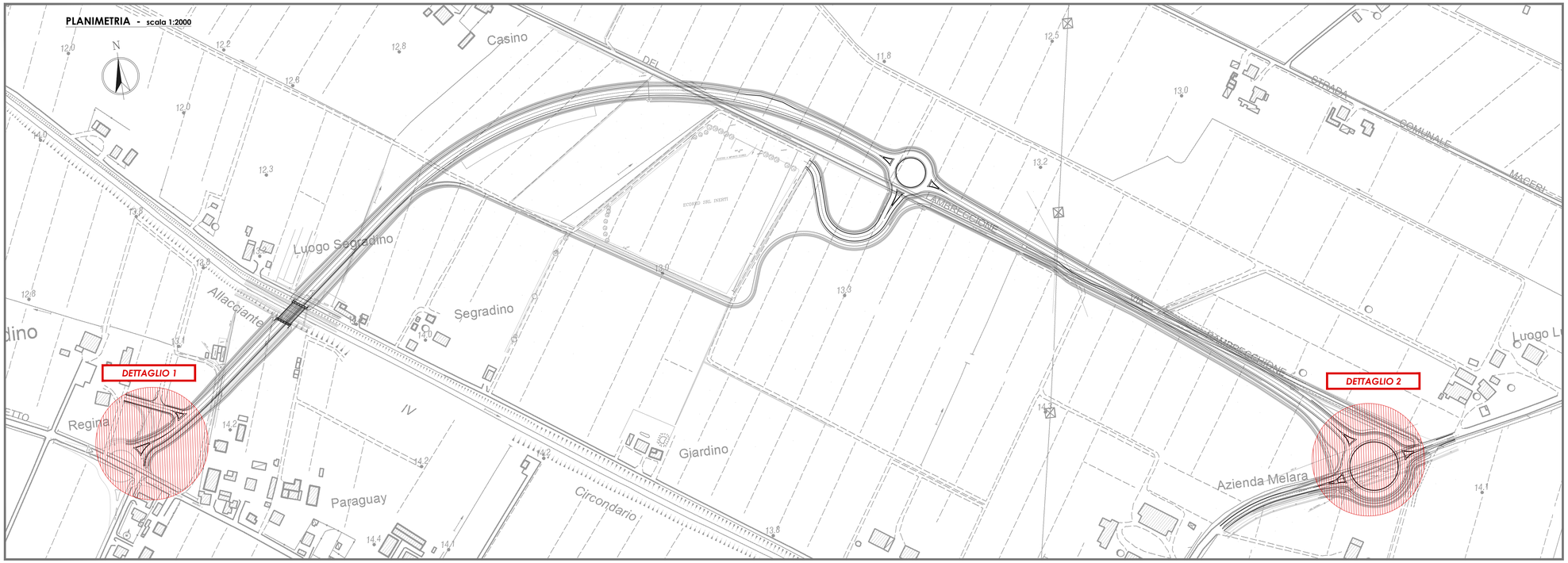

LEGENDA ACQUEDOTTO

- Rete distribuzione esistente da mantenere
- Rete distribuzione esistente da spostare (≈ 130,00 m)
- Ipotesi nuova Rete distribuzione

LEGENDA GASDOTTO

- Rete bassa pressione
- Rete media pressione esistente da mantenere
- Rete media pressione esistente da spostare (≈ 125,00 m)
- Ipotesi nuova Rete media pressione

LEGENDA RETE FOGNARIA

- Rete mista mista a gravità
- Rete mista mista in pressione
- Caditoia
- Tombino

Nota: i percorsi e dimensioni delle tubazioni potranno essere modificati, previa autorizzazionedella DL, a seguito dei rilievi in campo sui sottoservizi e/o dell'elaborazione del progetto di cantierizzazione (a carico dell'appaltatore).

DETTAGLIO 1 - scala 1:500

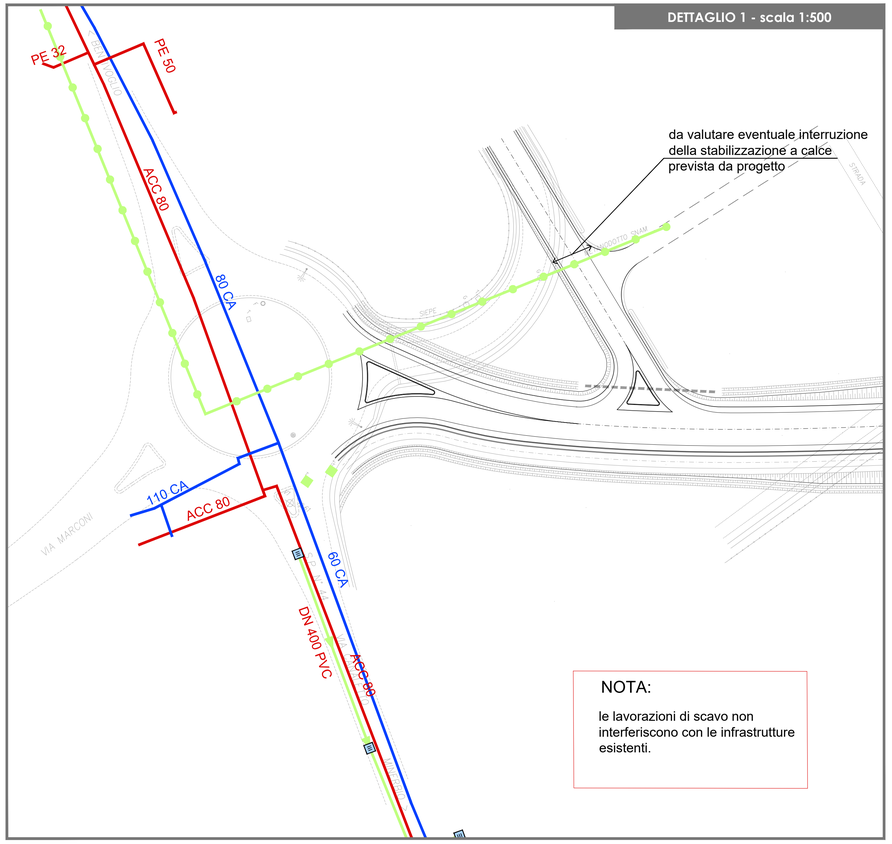

NOTA:

le lavorazioni di scavo non interferiscono con le infrastrutture esistenti.

DETTAGLIO 2 - scala 1:500

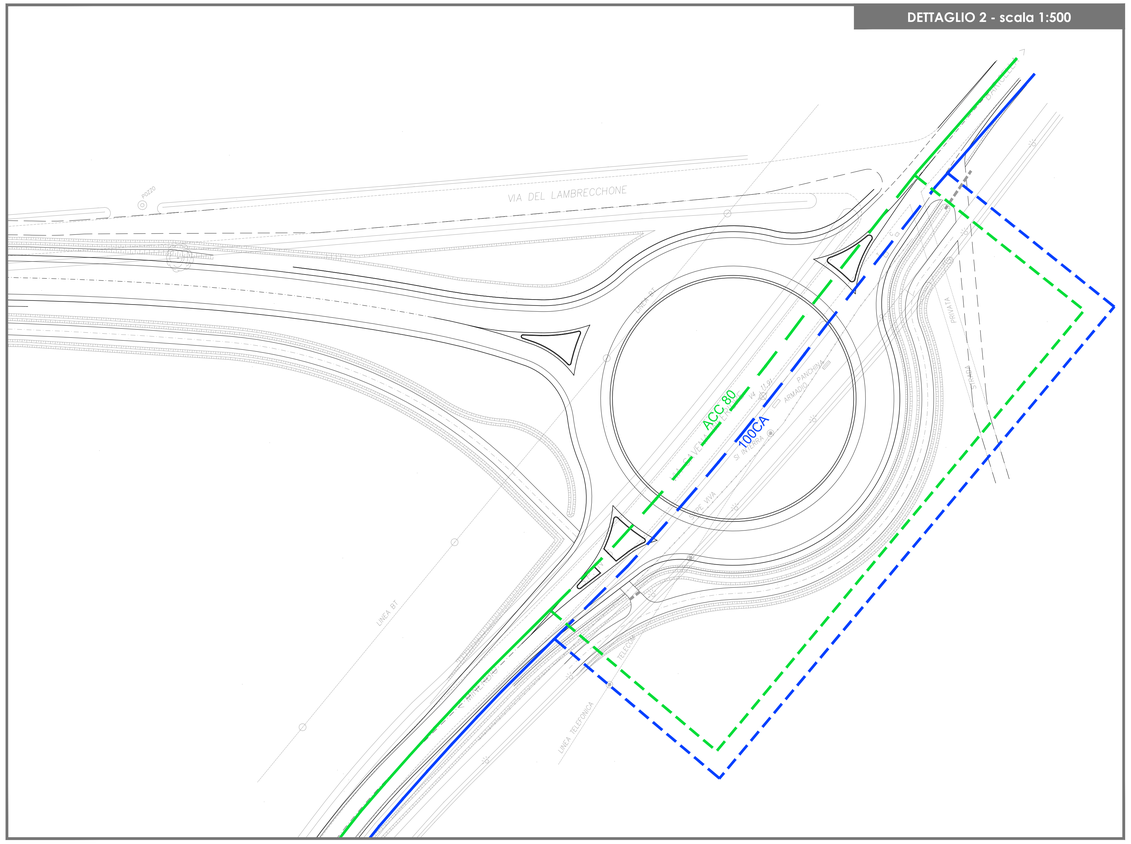

I contenuti del presente elaborato sono protetti ai sensi del c.c. art. 2575/2576 e della Legge 633/41

Comune di MINERBIO

Provincia di BOLOGNA

NUOVA CIRCONVALLAZIONE NORD MINERBIO DALLA S.P.44 ALLA S.P.5

COMMITTENTE		PROPRIETA'	
ECORED s.r.l.	via Fiumicello, 33/B Minerbio (BO) **P.IVA** 03331681209	ORNELLA GOVONI FABIO ROSSI	**C.F.** GVN RLL 64S66 C469W **C.F.** RSS FBA 62H29 F219C

P R O G E T T O D E F I N I T I V O

TITOLO:	CODIFICA:
ESPROPRI ED INTERFERENZE PLANIMETRIA RISOLUZIONE INTERFERENZE RETE HERA	PD ES 05 Scala : VARIE

RAGRUPPAMENTO TEMPORANEO DI PROFESSIONISTI

CAPOGRUPPO

IS Ingegneria e Servizi S.R.L.S.
Via Makarolli n. 43 - 41122 MODENA
Tel. 059 330060 - Fax. 0599342750
Mail: info@ingegneriaeservizi.it
Pec: is.modena@pec.it

Dott. Ing. Sergio Violetta (Direttore Tecnico)
Geom. Tiziano Cavani
Dott. Ing. Manuela Soli
Dott. Ing. Elisa Moruzzi
Dott. Giorgio Arfelli
Geom. Claudio Pasci

REV	DATA	DESCRIZIONE	REDATTO	CONTROLLATO	APPROVATO
01	Dicembre 2022	Integrazioni a seguito di CdS del 21/11/2022	E. MORUZZI	M. SOLI	S. VIOLETTA
00	Settembre 2022	EMISSIONE	E. MORUZZI	M. SOLI	S. VIOLETTA