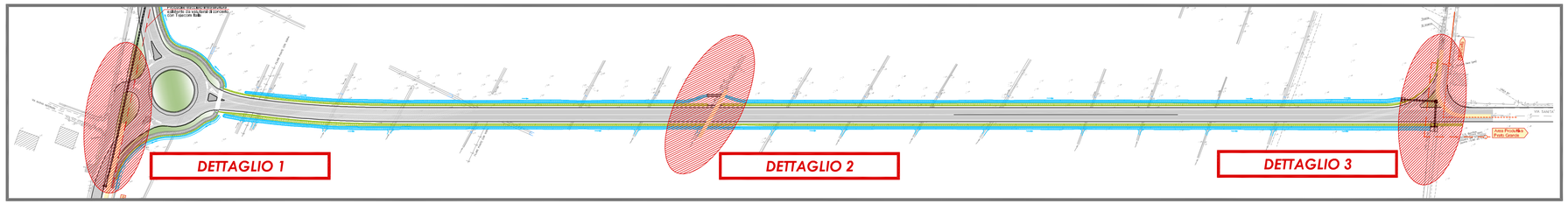

DETTAGLIO 1 - PLANIMETRIA scala 1:500

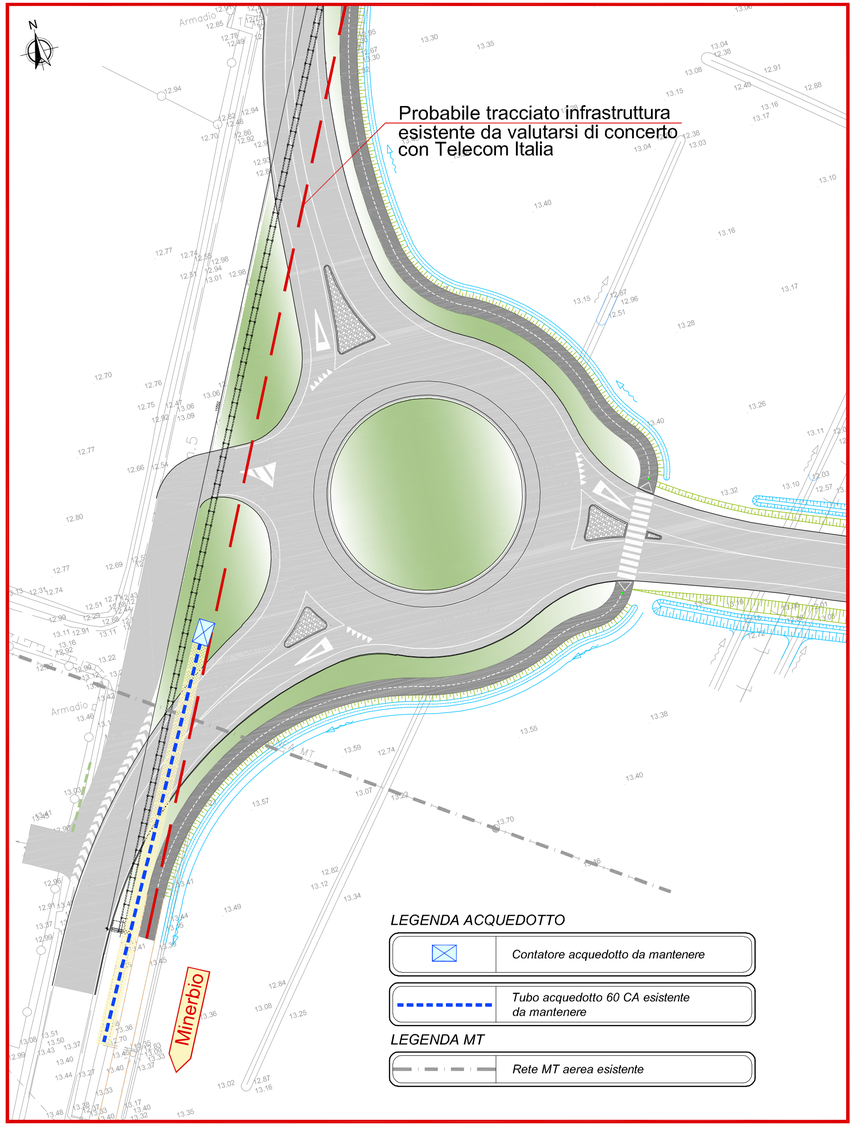

LEGENDA ACQUEDOTTO

	Contatore acquedotto da mantenere
	Tubo acquedotto 60 CA esistente da mantenere

LEGENDA MT

	Rete MT aerea esistente

DETTAGLIO 2 - PLANIMETRIA scala 1:500

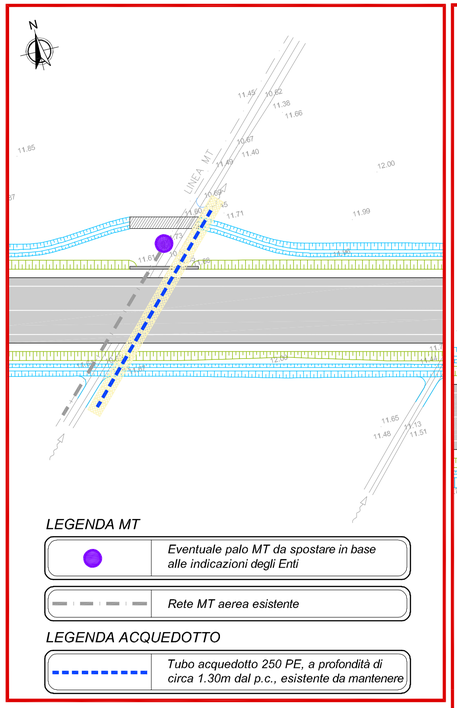

LEGENDA MT

	Eventuale palo MT da spostare in base alle indicazioni degli Enti
	Rete MT aerea esistente

LEGENDA ACQUEDOTTO

	Tubo acquedotto 250 PE, a profondità di circa 1.30m dal p.c., esistente da mantenere

NOTA	Durante l'esecuzione dei lavori dovranno adottarsi tutti gli accorgimenti necessari al fine di evitare danneggiamenti e/o rotture delle tubazioni in esercizio secondo le modalità che verranno indicate dai vari enti gestori.

	Lastre prefabbricate in cls a protezione tubazione esistente

DETTAGLIO 3 - PLANIMETRIA scala 1:500

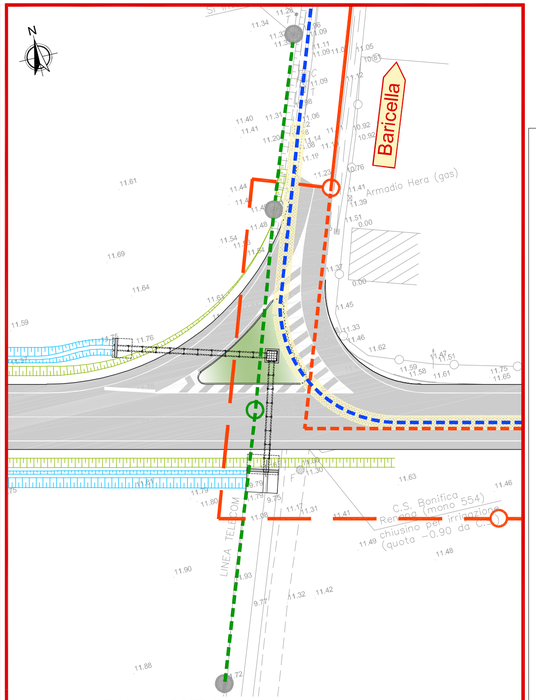

LEGENDA RETE TELECOM

	Palo Telecom da rimuovere
	Palo Telecom esistente
	Rete TELECOM da interrare
	Rete TELECOM esistente

LEGENDA ACQUEDOTTO

	Tubo acquedotto 60 CA esistente da mantenere

LEGENDA GASDOTTO

	Tubazione gas acc.125 4^sp. esistente da spostare
	Ipotesi nuova tubazione gas da valutarsi di concerto con Gruppo Hera S.p.a.
	Tubazione gas acc.125 4^sp. esistente da mantenere

NOTA: L'appaltatore è tenuto a contattare gli enti gestori dei servizi interrati (Enel, Hera, Telecom, ecc.) per il tracciamento degli stessi sul posto e l'individuazione degli eventuali punti di allacciamento quando previsti, nonchè per l'esecuzione dei saggi a proprio carico per la verifica delle profondità degli stessi.

I contenuti del presente elaborato sono protetti ai sensi dell.c.c. art. 2575/2578 e della Legge 633/41

Comune di MINERBIO

Provincia di BOLOGNA

REALIZZAZIONE DI NUOVO COLLEGAMENTO VIARIO TRA LA SP.5 E LA VIA SANITA' E DUE ROTATORIE SU VIA RONCHI INFERIORE

PROGETTO DEFINITIVO

LOTTO 1 - STRADA VIA SANITA'

TITOLO:	CODIFICA:
IMPIANTI : PLANIMETRIA RISOLUZIONE INTERFERENZE	PD IM 01
	Scala : 1:500

RAGRUPPAMENTO TEMPORANEO DI PROFESSIONISTI

CAPOGRUPPO

IS Ingegneria e Servizi S.R.L.S.
Via Malavolti n. 43 - 41122 MODENA
Tel. 059 350060 - Fax. 059342750
Mail: info@ingegneriaeservizi.it
Pec: is-modena@pec.it

Dott. Ing. Sergio Violetta (Direttore Tecnico)
Geom. Tiziano Cavani
Dott. Ing. Manuela Soli
Dott. Ing. Elisa Moruzzi
Ing. Claudio Amò
Geol. Claudio Preci

Dott. Geologo CLAUDIO PRECI
Indagini e Consulenza Geologica, Geotecnica, Idrologica Ambientale
Via Walter Tabacchi,125 - 41123 MODENA Tel. 059 823020

Dott. Ing. LUCA MONTANARI
Via delle Costellazioni, 18 - 41126 MODENA Tel. 348 7934451
Sede Operativa c/o
INGEGNERIA e SERVIZI Via Malavolti, 43 - 41122 MODENA

REV	DATA	DESCRIZIONE	REDATTO	CONTROLLATO	APPROVATO
01	LUGLIO 2021	RECEPIMENTO OSSERVAZIONI C.D.S.	E. MORUZZI	M. SOLI	S. VIOLETTA
00	OTTOBRE 2020	EMISSIONE	E. MORUZZI	M. SOLI	S. VIOLETTA