Comune di MINERBIO (BO)

2° SETTORE - Riqualificazione gestione e sviluppo del territorio lavori pubblici e manutenzioni

RUP: Arch. Valentina VERATTI
Referente: Geom. Fabio Manservisi

40061 Minerbio (BO)
Via Garibaldi, 44

Marco Bedeschi Ingegnere

ORDINE DEGLI INGEGNERI PROVINCIA DI BOLOGNA
Ing. Marco Bedeschi
Sez. A n. 2000

40141 BOLOGNA
via R. Bracchi, 7
P.I. 03443810378
PEC marco.bedeschi@ingpec.eu

LAVORI PUBBLICI/AMBIENTALI

Completamento della CICLABILE di via RONCHI Interiore
tratto posto tra la SP3 e la via Marabotto
Loc. Cristo Re CUP: B46B20001800007

PROGETTO DEFINITIVO

Titolo elaborato:

Planimetria di PROGETTO

1:200

N. TAVOLA
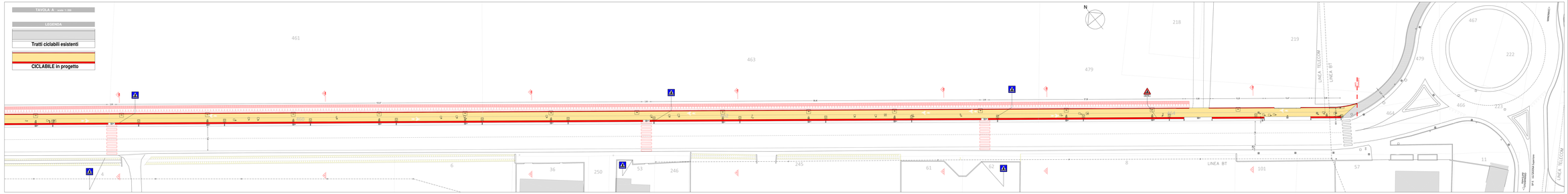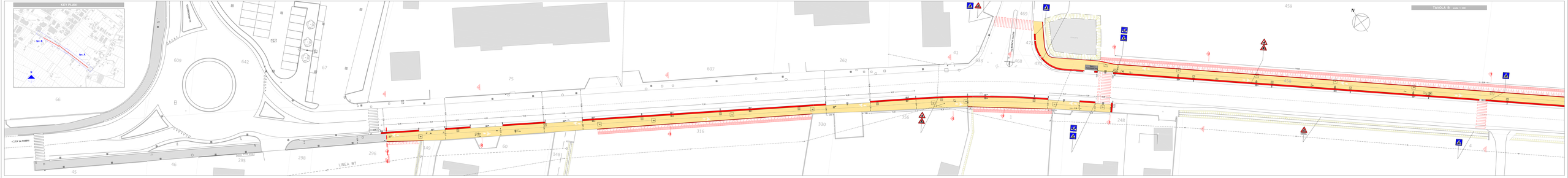
5