Comune di MINERBIO (BO)
2° SETTORE - Pianificazione gestione e sviluppo del territorio lavori pubblici e manutenzioni

RUP: Dott.ssa Elisa Laura FERRAMOLA
40061 Minerbio (BO)
Via Garibaldi, n4

Marco Bedeschi Ingegnere

ORDINE DEGLI INGEGNERI PROV. BOLOGNA
N. 4141

42141 BOLOGNA
via R. Sinaldo 7
Tel. +39 051 6314501
email: M.Ing.bedeschi@gmail.com
PEC: marco.bedeschi@ingpec.eu

Completamento della CICLABILE di via RONCHI Inferiore
tratto posto tra la SP3 e la via Marzabotto
CIG: 9782879B6 CUP: B81B19001000807

PROGETTO ESECUTIVO

Tipo: esecutivo

Planimetria di TRACCIAMENTO

Scala: VARIA

Archivio: 4.2017 Elisa Lucia MARCHEGIANI

data: 30/07/2022

5.b

TAVOLA A scala 1:200

LEGENDA

Tratti ciclabili esistenti

CICLABILE in progetto

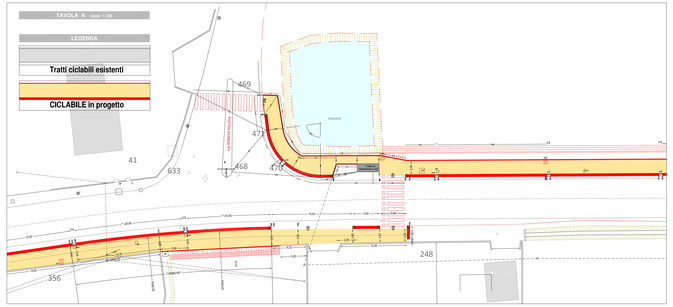

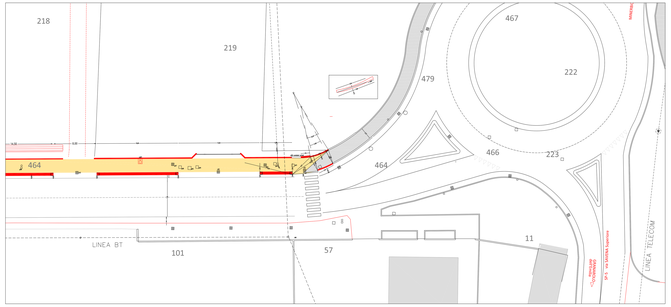

1.1 Tratto - POSIZIONE 2° PUNTO ALLINEAMENTO RETTILINEO e tracciamento curva via Ronchi Vecchia scala 1:100

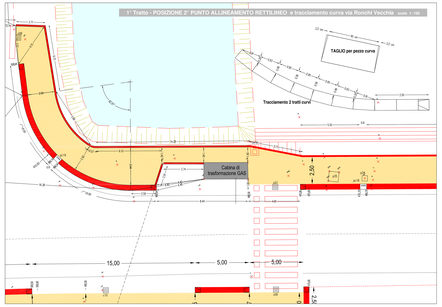

1.1 Tratto - POSIZIONE 1° PUNTO ALLINEAMENTO RETTILINEO scala 1:100

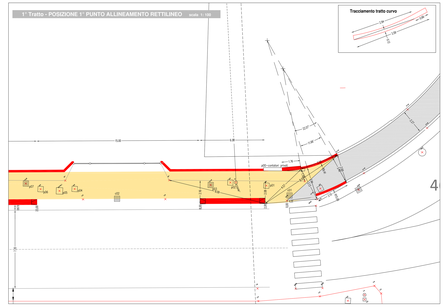

KEY PLAN

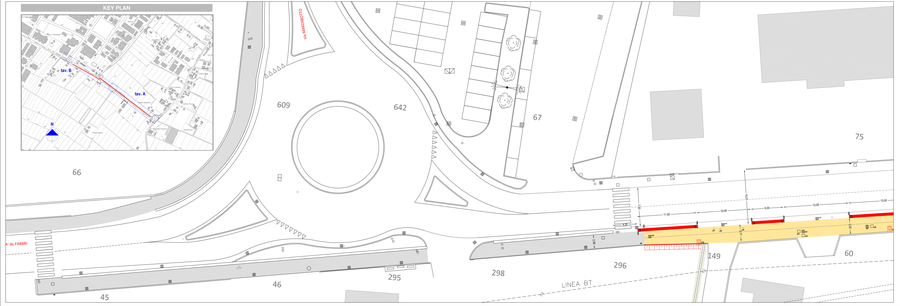

TAVOLA B scala 1:200

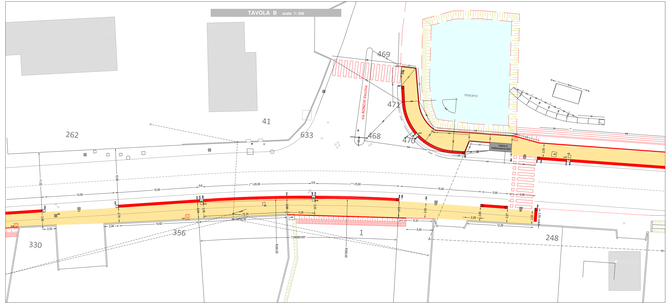

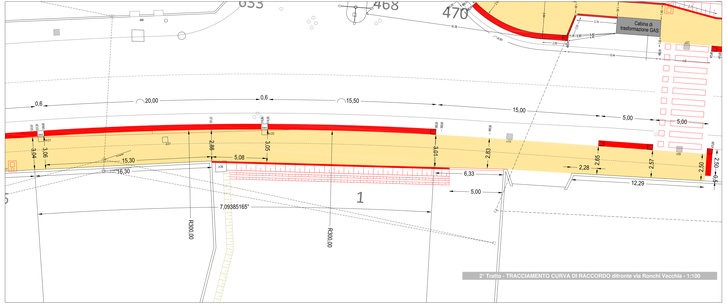

2° Tratto - TRACCIAMENTO CURVA DI RACCORDO difronte via Ronchi Vecchia - 1:100

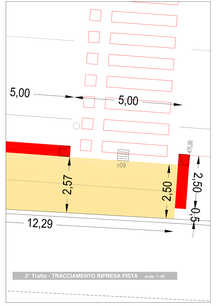

2° Tratto - TRACCIAMENTO RIPRESA PISTA scala 1:50