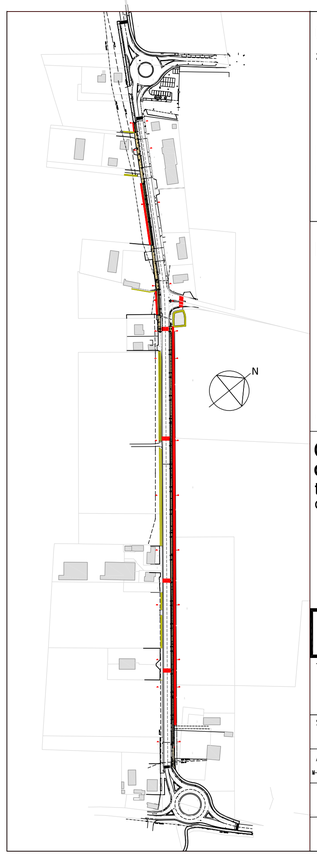

Comune di MINERBIO (BO)

2° SETTORE - Pianificazione gestione e sviluppo del territorio lavori pubblici e manutentivi

RUP: Arch. Valentina VERATTI

Referente: Geom. Fabio Manservisi

40061 Minerbio (BO)
Via Garibaldi, 44

Marco Bedeschi Ingegnere

ORDINE DEGLI INGEGNERI DOTT. ING. BEDESCHI MARCO n. 997 REGGIO EMILIA

40141 BOLOGNA
via R. Stracciari, 7
tel. 339 3394096
email: M.B.Ing.studio@gmail.com PEC: marco.bedeschi@ingpec.eu

Completamento della CICLABILE di via RONCHI Inferiore

tratto posto fra la SP5 e la via Marzabotto

CIG: Z743257369 **CUP: B81B21003120007**

PROGETTO DEFINITIVO

Titolo elaborato:
SEZIONI TIPO
PROGETTO

SCALA: 1: 20

Tav. n: 8

Archivio:
M:\2021\177-Ciclabile_via_Ronchi-MINERBIO\DETINTIVO\dwg\03.dwg

SEZIONE TIPO n° 1 - 1: 20

Sezione n.6
Progressiva: 295,60 m

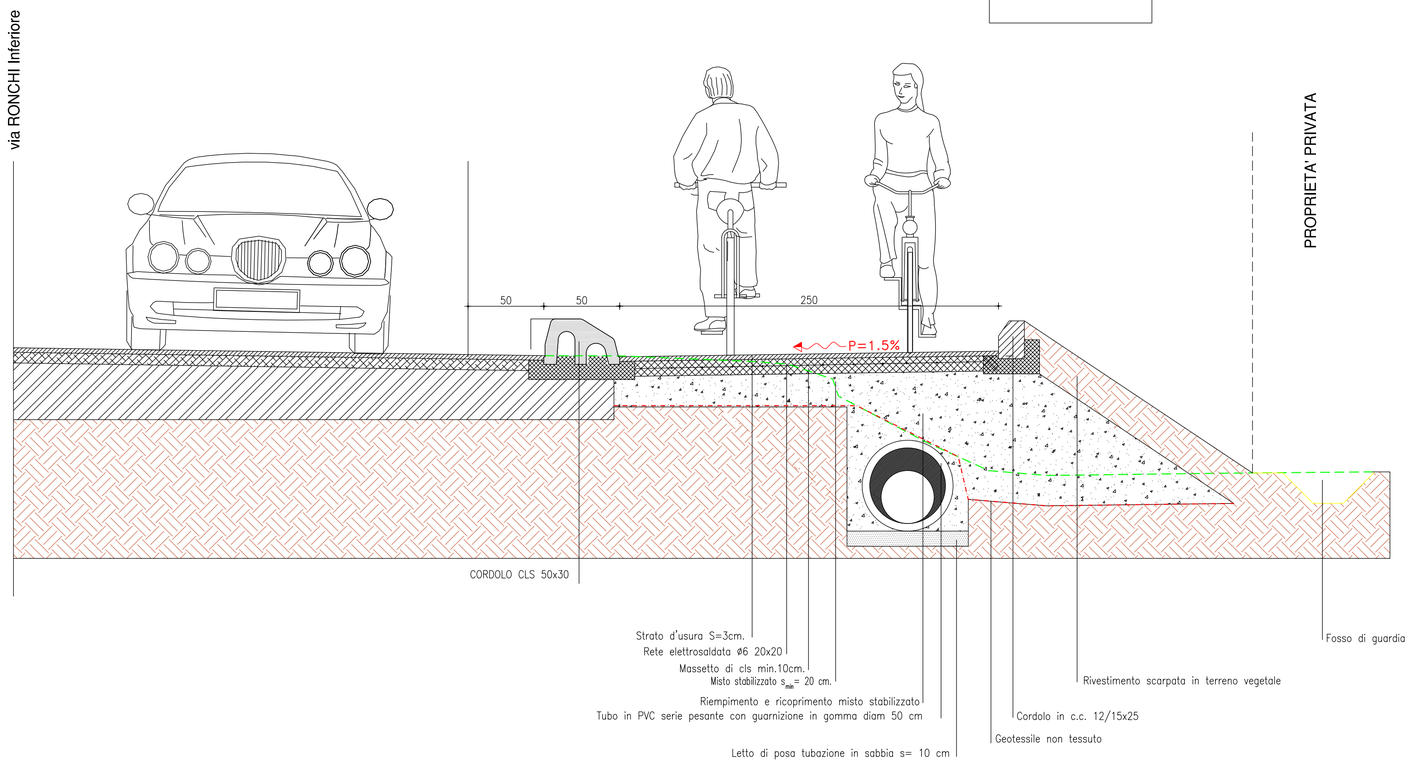

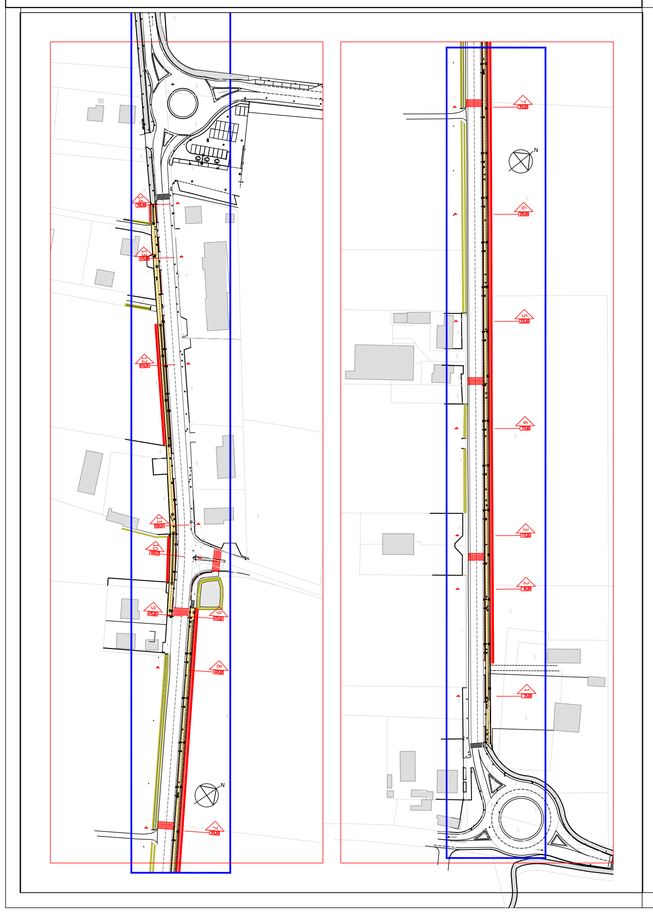

SEZIONE TIPO n° 2- 1: 20
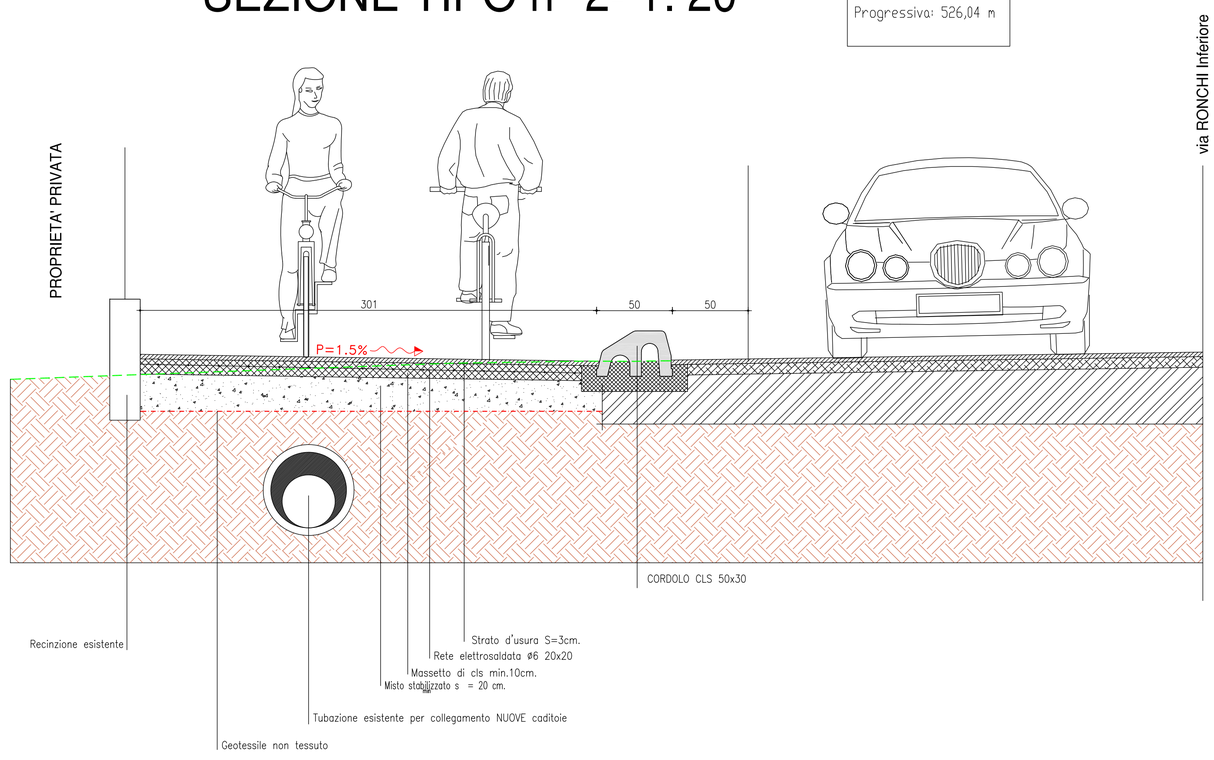
Sezione n.11
Progressiva: 526,04 m